

<https://webmail.pec.it/index.html>

Aruba PEC
Gestore di Posta Certificata ed Autorità di Certificazione

Webmail.pec.it

Benvenuto su

Grazie alla nuova Webmail di **Webmail.pec.it** da oggi potrai:

- Controllare la tua casella di posta elettronica da qualsiasi postazione internet;
- Gestire ed organizzare tutti i tuoi messaggi;
- Organizzare i tuoi appuntamenti grazie a un nuovo Calendario messo a tua disposizione;
- Gestire la rubrica e organizzare i tuoi contatti;

Inirizzo E-mail: Password:

Lingua: Italiano Stile: Classico

ACCEDE

[Password dimenticata?](#)
[Gestisci Account](#)

Powered by

Operazione completata

Inserire qui il proprio indirizzo di PEC.

Inserire qui la propria password.

Cliccare qui per leggere la posta arrivata

Cliccare qui per modificare le impostazioni e inserire l'avviso di posta arrivata.

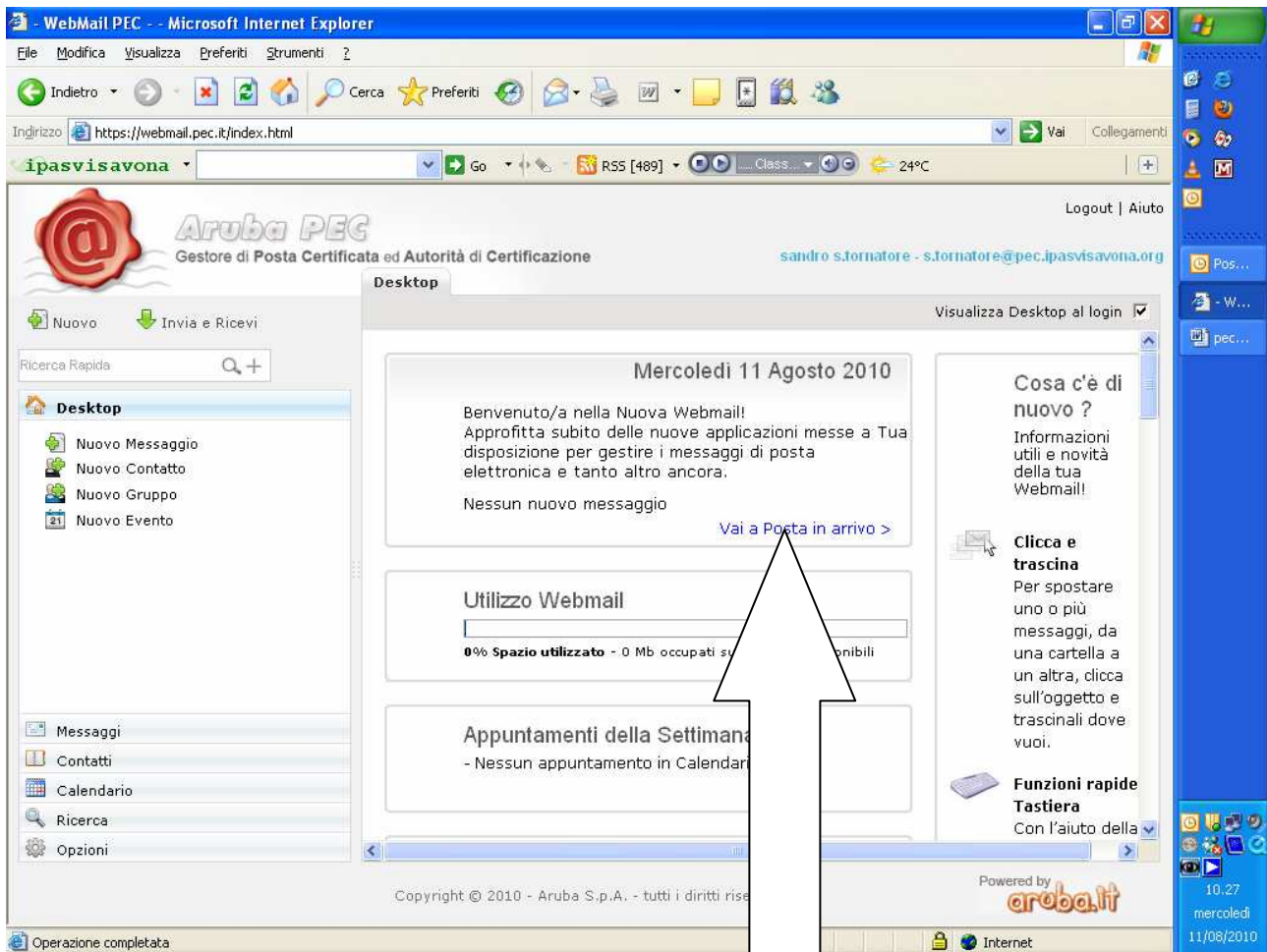

Cliccare qui per leggere la propria
posta in arrivo.

Se hai cliccato su “gestisci account”, per maggior sicurezza sicurezza devi inserire nuovamente le tue credenziali (email e password)

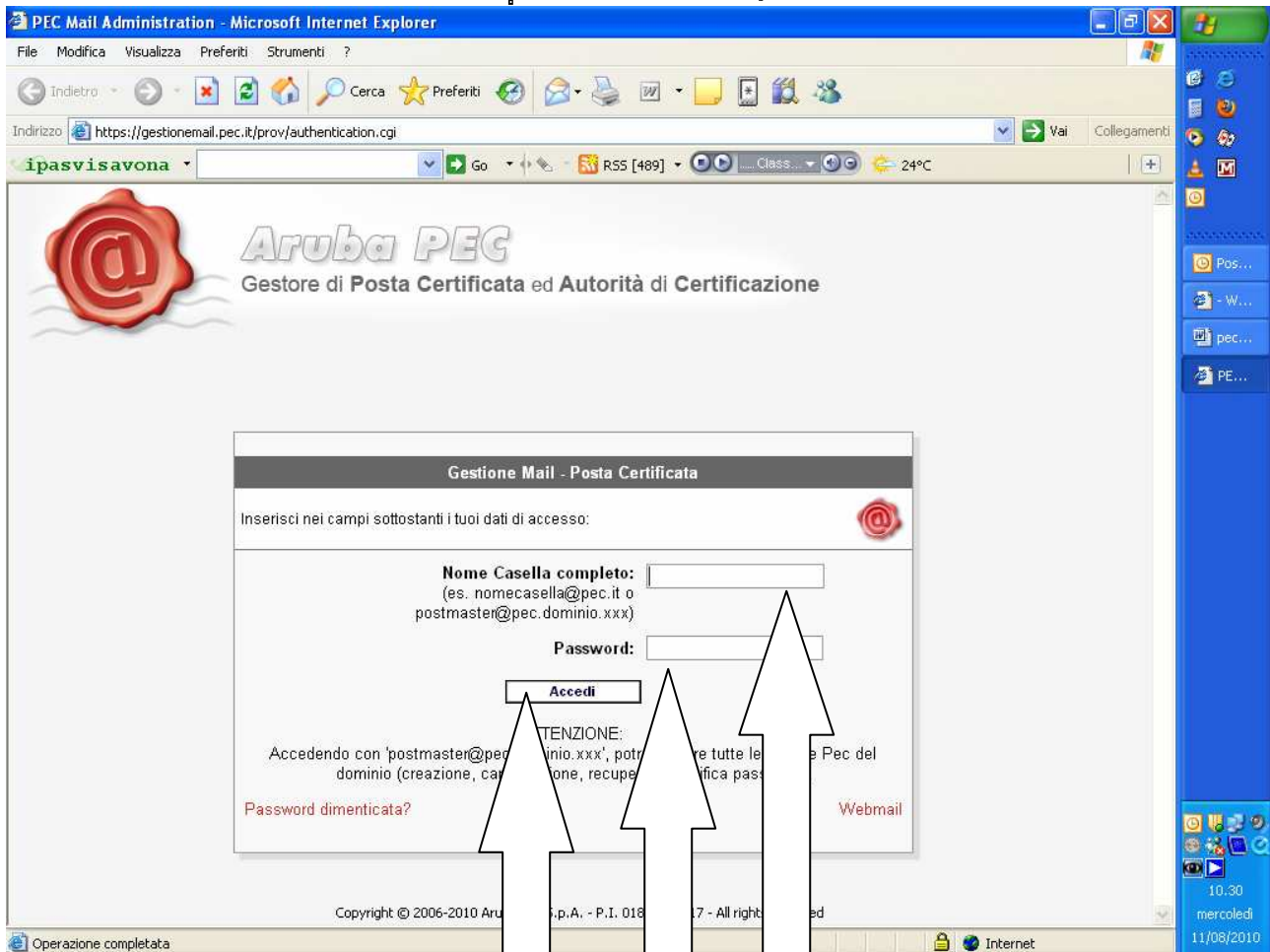

Cliccare su accedi per proseguire l'inserimento delle proprie preferenze.

Inserire qui la propria password.

Inserire qui il proprio indirizzo di PEC.

Mail Administration - s.tornatore@pec.ipasvisavona.org - Microsoft Internet Explorer

Indirizzo: https://gestionemail.pec.it/prov/accregistered.cgi

Stato: attivo
Data attivazione: 28 Nov 2009

Nome: Massimo
Cognome: Bona
Ragione sociale: Collegio Provinciale IPASVI Savona
Partita Iva: 80023360094
Email: info@ipasvisavona.org
Telefono: 39.3381317646
Fax: 39.019810658

MODIFICA PASSWORD

La nuova password non deve essere stata già utilizzata in precedenza. La sua lunghezza deve essere compresa tra 8 e 20 caratteri obbligatoriamente alfanumerici (cioè lettere e numeri).

Password attuale:
Nuova password:
Conferma password:

COMPORAMENTO IN CASO DI MESSAGGI CERTIFICATI

Tramite questa sezione è possibile specificare se accettare o rifiutare un messaggio di posta non certificata ad altra casella. **Attenzione:** per disabilitare una regola è sufficiente abilitare...

Accetta:

- solo messaggi di posta certificata e rifiuta messaggi non certificata
- solo messaggi di posta certificata e inoltra i messaggi non certificata alla casella: (es. nomecasella@dominio.it)
- tutti i messaggi di posta certificata e non certificata

Operazione completata

10:40 mercoledì 11/08/2010

In questa zona si può cambiare la propria password inserendo quella vecchia e inserendo in entrambe le caselle quella nuova.

Mail Administration - s.tornatore@pec.ipasvisavona.org - Microsoft Internet Explorer

Indirizzo: https://gestionemail.pec.it/prov/accregistered.cgi

COMPORTAMENTO IN CASO DI MESSAGGI NON CERTIFICATI

Tramite questa sezione e' possibile specificare se accettare, respingere o inoltrare un messaggio di posta non certificata ad altra casella. **i**
Attenzione: per disabilitare una regola e' sufficiente abilitare un'altra regola.

Accetta:

- solo messaggi di posta certificata e rifiuta messaggi di posta non certificata
- solo messaggi di posta certificata e inoltra i messaggi non certificati alla casella: _____ (es. nomecasella@dominio.xxx)
- tutti i messaggi di posta certificata e non certificata. (Si consiglia di attivare il filtro antispam)
- tutti i messaggi certificati e non certificati e sposta i messaggi di posta non certificata nella cartella: Spam (Si consiglia di attivare il filtro antispam)

SERVIZIO ANTISPAM

Tramite questa sezione e' possibile specificare se attivare l'antispam e quale azione intraprendere nel caso la mail sia ritenuta come spam. L'antispam, se attivato, entra in funzione sulle email non certificate, se si e' scelto di riceverle nella casella certificata.

- Attiva servizio Anti-Spam per i messaggi di posta non certificata
 - Cancella le mail ritenute spam
 - Sposta le mail ritenute spam nella cartella Spam

Operazione completata

10:42 mercoledì 11/08/2010

Impostare le preferenze come sopra illustrato.

Mail Administration - s.tornatore@pec.ipasvisavona.org - Microsoft Internet Explorer

Indirizzo <https://gestionemail.pec.it/prov/accregistered.cgi?msg=0&str=Operazione%20eseguita%20con%20successo&filter=8&setNotifyDDT>

ipavvisavona

Impostazioni avanzate antispam

SERVIZIO DI NOTIFICA VIA EMAIL

Attiva la notifica via email
Riceverai un messaggio di notifica all'indirizzo di posta indicato ogni volta che arriverà una mail certificata sulla tua casella PEC

La notifica verrà inviata fino ad un massimo di due indirizzi di posta non certificata che dovranno essere indicati nell'apposito campo. È possibile decidere inoltre se ricevere la notifica per messaggi proveniente da mittenti specifici (massimo 2) indicando nell'apposito campo gli indirizzi mittenti, oppure se ricevere una notifica per tutti i messaggi non inserendo indirizzi Mittenti

Se arriva una mail certificata dai seguenti indirizzi certificati

Invia una notifica agli indirizzi (non certificati)

Conferma

(Gli indirizzi email dei mittenti dei messaggi e dei destinatari devono essere separati da una virgola senza spazi)

SERVIZIO DI REPORT VIA EMAIL

Tramite questa sezione è possibile attivare l'invio di una notifica contenente la notifica degli eventuali messaggi non letti ricevuti nella casella

invia la notifica all'indirizzo email
(es. nomecasella@dominio.xxx)

Orario di controllo Ore Min

Conferma

IMPOSTA REGOLE AL MESSAGGI IN A

Operazione completata

Internet

10:43 mercoledì 11/08/2010

La prima riga è meglio lasciarla in bianco.
Nella seconda riga inserire la casella di posta elettronica letta abitualmente, a cui arriverà una notifica dell'avvenuta ricezione di un mail di PEC.

Premere "CONFERMA" ed attendere.

Al termine del lavoro cliccare sempre su
“LOGOUT” per terminare la sessione di lavoro.

Mail Administration - s.tornatore@pec.ipasvisavona.org - Microsoft Internet Explorer

Indirizzo: <https://gestionemail.pec.it/prov/accregistered.cgi?msg=0&str=Operas...>

ipasvisavona

Aruba PEC
Gestore di Posta Certificata ed Autorità di Certificazione

s.tornatore@pec.ipasvisavona.org [Logout](#)

DETTAGLI CASELLA E TITOLARE

Operazione eseguita con successo

Indirizzo email: s.tornatore@pec.ipasvisavona.org
Tipo casella: Standard
Dimensione: 1,0 GB - usati: 0,00 MB (0,0 %)
Stato: attivo
Data attivazione: 28 Nov 2009

Nome: Massimo
Cognome: Bona
Ragione sociale: Collegio Provinciale IPASVI Savona
Partita Iva: 80023360094
Email: info@ipasvisavona.org
Telefono: 39.3381317646
Fax: 39.019810658

MODIFICA PASSWORD

La nuova password non deve essere stata già utilizzata in precedenza. La sua lunghezza deve essere compresa tra 8 e 20 caratteri obbligatoriamente alfanumerici (cioè lettere e numeri).

Password attuale:

10:49 mercoledì 11/08/2010